



Città di Rivarolo Canavese

REGOLAMENTO PER IL CORRETTO INSEDIAMENTO URBANISTICO E TERRITORIALE DEGLI IMPIANTI RADIOELETRICI E PER LA MINIMIZZAZIONE DELL'ESPOSIZIONE DELLA POPOLAZIONE AI CAMPI ELETTRICOMAGNETICI

Tavola 2.c Planimetria Sud
Impianti per radiodiffusione sonora e televisiva
scala 1 : 5 000

novembre 2021

Il Sindaco

Progettazione
ENVIA

dott. Stefano ROLETTI
dott.ssa Francesca GAZZANI
T_RIR_6_21_rvc

LEGENDA

- Aree Sensibili "a"
- Aree Sensibili "b"
- Zone di Vincolo
- Zone di Vincolo - Accessi al centro abitato
- Zone di Installazione Condizionata
- Zone di Attrazione - Aree di proprietà privata (*)
- Zone di Attrazione - Aree di proprietà comunale (*)

(*) Le aree a bassa o nulla densità abitativa non sono rappresentate nella tavola. L'identificazione di tali aree avverrà a norma del Regolamento a cura dell'Amministrazione Comunale

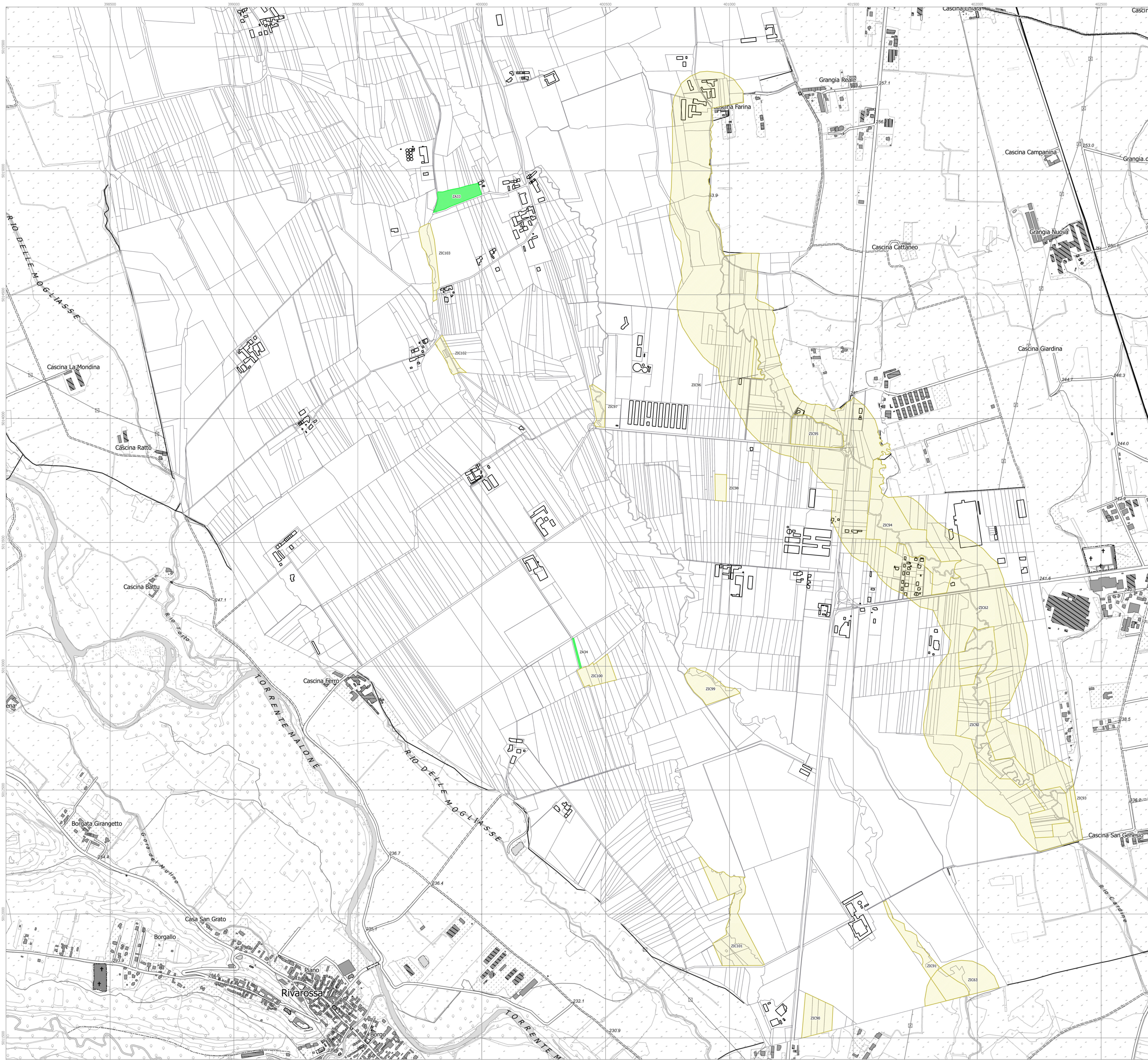

Scala 1 : 5 000
0 100 200 300 400 500 m